

LE GUIDE DES MODES D'ACCUEIL DE LA PETITE ENFANCE SUR LE TERRITOIRE



SOMMAIRE

LES SERVICES DE LA CCSO

1

Le Relais
Petite Enfance

2

La Halte-Garderie
Itinérante

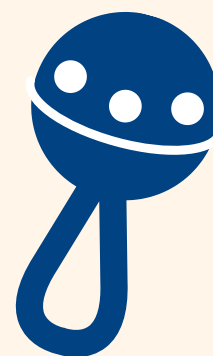

LES SERVICES DE LA COMMUNE DE SENLIS

3

La crèche
familiale

4

Le Multi-Accueil

5

Les
Haltes-Garderies

LES SERVICES PRIVÉS ET INDÉPENDANTS

6

Les
micro-crèches

7

La Maison
d'Assistantes
Maternelles

8

Le service
de garde
à domicile

SUIVEZ LE GUIDE EN FONCTION DE VOS BESOINS

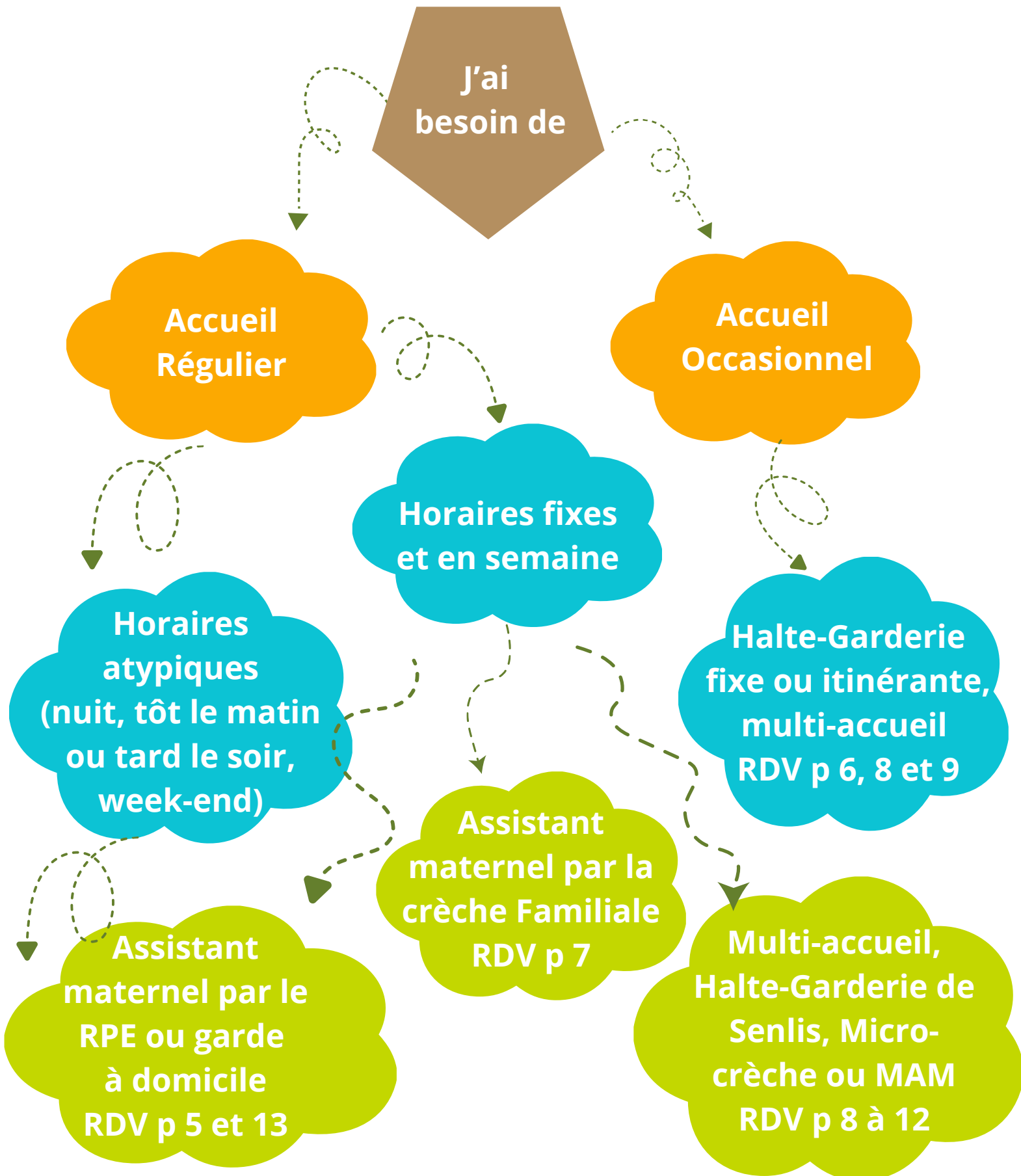

LES SERVICES DE LA COMMUNAUTÉ DE COMMUNES SENLIS SUD OISE

1) Le Relais Petite Enfance (RPE)

L'accueil chez l'assistant maternel constitue un mode d'accueil individuel offrant une plus grande flexibilité qu'une structure collective, avec des amplitudes horaires souvent plus larges pour les enfants de 0 à 18 ans.

Ce mode d'accueil à caractère familial permet à l'enfant de bénéficier d'un accompagnement quotidien plus individualisé, avec la possibilité d'accueils en horaires décalés ou atypiques.

Le RPE met à disposition une liste de professionnels proposant différents types d'accueil (en journée ou en périscolaire), sans priorité liée au lieu de résidence de la famille.

Service gratuit

Espace d'écoute
et d'échange

Accompagnement à
la formation & espace
de documentation

Aide aux démarches
administratives

Espace de médiation

Accompagnement des
familles dans la recherche
d'un mode d'accueil



Service ouvert
du lundi au vendredi de 8h30 à 17h
Uniquement sur rendez-vous
Le bureau administratif est situé au :
43 avenue Félix Louat - 60300 Senlis

Pour la commune de Senlis
Contacter le 06.78.62.11.29
Pour les autres communes de la CCSSO
Contacter le 06.83.12.68.73
rpe@ccsso.fr

2) La Halte-Garderie Itinérante (HGI)

La Halte-Garderie Itinérante (HGI) est un établissement d'accueil du jeune enfant itinérant, intervenant en milieu rural auprès des familles et de leurs enfants âgés de 3 mois à 4 ans.

Elle s'adresse en priorité aux habitants de la Communauté de communes Senlis Sud Oise et s'inscrit dans un projet pédagogique axé sur la découverte de la nature et de l'environnement rural des communes accueillantes.

Créée en 2010, cette structure mobile peut accueillir jusqu'à 24 enfants par jour, répartis sur quatre lieux d'implantation grâce à deux équipes distinctes. L'encadrement est assuré par des professionnelles diplômées de la petite enfance : éducatrice de jeunes enfants, auxiliaires de puériculture, accompagnantes éducatives, une Référente Santé Accueil Inclusif et un psychologue vacataire pour les analyses de pratique.

L'accueil des enfants est proposé de 9h à 17h, sur un maximum de quatre jours hebdomadaires, de manière occasionnelle et dans le cadre d'un contrat mensuel.

Labelisée crèche à Vocation d'Insertion Professionnelle, la structure réserve une partie de ses places aux parents engagés dans un parcours de formation ou en recherche d'emploi.

Equipe HGI 1	Equipe HGI 2
Lundi : Fontaine-Chaalis Maison des loisirs (à côté de l'église) 12 Grande rue	Lundi : Villers-Saint-Frambourg-Ognon Salle communale 1 Place de l'Eglise
Mardi : Fontaine-Chaalis Maison des loisirs (à côté de l'église) 12 Grande rue	Mardi : Villers-Saint-Frambourg-Ognon Salle communale 1 Place de l'Eglise
Jeudi : Pontarmé Salle des rencontres 82 Grande rue ou Chemin de la Thève	Jeudi : Barbery Clos Saint Rémi 10 rue du Général Patton
Vendredi : Pontarmé Salle des rencontres 82 Grande rue ou Chemin de la Thève	Vendredi : Barbery Clos Saint Rémi 10 rue du Général Patton



Service ouvert

Lundi, mardi, jeudi et vendredi
de 9h à 17h

Uniquement sur rendez-vous

Le bureau administratif est situé au :
43 avenue Félix Louat - 60300 Senlis

Contactez le 06.30.49.01.98
halte.garderie@ccsso.fr

LES SERVICES DE LA COMMUNE DE SENLIS

3) La crèche Familiale

La Crèche Familiale emploie des assistantes maternelles (agrées par le Conseil Départemental) qui accueillent à leur domicile les enfants âgés de 0 à 4 ans révolus.

Elle est réservée prioritairement aux Senlisiens.

Les assistantes maternelles sont rémunérées par la ville de Senlis.

Les parents paient le Service en fonction de leurs revenus et du nombre d'enfants à charge et selon le barème CAF en vigueur.

La Crèche Familiale permet de concilier l'accueil de type familial et « semi collectif » de par les activités hebdomadaires animées par l'éducatrice de jeunes enfants à l'extérieur du domicile de l'assistante maternelle.

L'équipe est composée d'une directrice Puéricultrice, d'une adjointe Educatrice de jeunes enfants, d'une Secrétaire, d'un Référent santé accueil inclusif et d'une Psychologue vacataire pour les analyses de pratiques professionnelles.

L'enfant peut être accueilli du lundi au vendredi de 6h30 à 19h30 à l'exception des jours fériés.

Des places peuvent être proposées aux parents qui sont en parcours d'insertion professionnelle.



**Service ouvert
du lundi au vendredi de 9h à 17h
Uniquement sur rendez-vous
sauf les mardis et jeudis après-midi**

**Le bureau administratif est situé au sein de la
Maison de la petite Enfance
Place de la gare - 60300 Senlis**

**Contactez le 03.44.32.01.10
service.creche@ville-senlis.fr**

4) Le multi-accueil les berceaux Brunehaut

Le multi-accueil propose un mode de garde permettant l'accueil des enfants en crèche collective (accueil régulier) et/ou halte-garderie (accueil occasionnel).

La structure ouverte depuis le 27 janvier 2020 est en délégation de service public (DSP). Elle est gérée par le prestataire La maison Bleue.

La structure peut accueillir 40 enfants au quotidien âgés de 3 mois à 4 ans révolus, Senlisiens et extra communaux.

Le multi-accueil est ouvert du lundi au vendredi de 7h15 à 19h, à l'exception des jours fériés, 3 semaines l'été et 1 semaine pendant les fêtes de fin d'année.



**Service ouvert
du lundi au vendredi
de 7h15 à 19h**

**Uniquement sur rendez-vous
Le bureau administratif est situé :
place de la gare - 60300 Senlis**

**Pour toute demande d'accueil régulier
contacter le 03.44.32.01.10**

service.creche@ville-senlis.fr

**Pour toute demande d'accueil
occasionnel**

contacter le 03.76.09.04.71

senlis1@la-maison-bleue.fr

5) Les haltes-garderies

La Halte-Garderie est un établissement d'accueil du jeune enfant de 3 mois à 6 ans. Elle propose un accueil régulier et occasionnel et répond aux besoins des parents qui sont en parcours d'insertion professionnel.

Chaque structure peut accueillir 14 enfants Senlisiens et extra communaux.

Il existe sur la commune deux Haltes Garderies municipales :

- . Halte-Garderie du Val d'Aunette
- . Halte-Garderie de Brichebay

L'équipe est composée d'une directrice Educatrice de Jeunes Enfants, d'Auxiliaires de Puériculture, d'Accompagnantes éducatives, d'une Secrétaire et d'un Référent santé accueil inclusif et d'une Psychologue vacataire pour les analyses de pratiques professionnelles.

	Halte-garderie du Val d'Aunette 2, rue Marcel Dupré Tél. : 03.44.60.07.16	Halte-garderie de Brichebay 2, Avenue des Bouleaux Tél. : 03.44.53.78.17
Lundi	9h00-17h00	8h30-17h30
Mardi	9h00-17h00	8h30-17h30
Mercredi	8h30-17h30	Fermeture
Jeudi	Fermeture	8h30-17h30
Vendredi	9h00-17h00	8h30-17h30



Service ouvert
du lundi au vendredi de 9h à 17h
Uniquement sur rendez-vous
sauf les mardis et jeudis après-midi

Le bureau administratif est situé au sein de la
Maison de la petite Enfance
Place de la gare - 60300 Senlis

Contactez le 03.44.32.01.10
service.creche@ville-senlis.fr

LES SERVICES PRIVÉS ET INDÉPENDANTS

6) les micro-crèches

L'île aux câlins - Senlis

La micro-crèche l'île aux câlins, ouverte en 2013, peut accueillir jusqu'à 11 enfants de moins de 3 ans, à la journée ou sur contrat régulier.

La structure est ouverte du lundi au vendredi de 7h30 à 19h30 et est accessible à tous.

Son projet éducatif est basé sur une qualité d'accueil personnalisée avec une adaptation aux besoins des familles ainsi qu'à la sociabilisation des enfants.

Le financement par les familles s'effectue selon le mode PAJE de la CAF.



Service ouvert
du lundi au vendredi
de 7h30 à 19h30 sur rendez-vous
10 avenue Eugène Gazeau - 60300 Senlis
Contacter le 03.64.22.67.41
Contact@ileauxcalins.com

Jardin d'enfance - Senlis

La micro-crèche jardin d'enfance de Senlis, ouverte en 2026, peut accueillir jusqu'à 12 enfants âgés de 3 mois à 3 ans. Ouverte du lundi au vendredi, de 8h à 19h, elle offre un environnement calme et sécurisé, doté d'un parking privatif et d'un jardin pour les enfants. Son projet pédagogique repose sur la découverte de la nature, le respect du rythme de chacun, la bienveillance et une étroite collaboration avec les familles.



Jardin
d'enfance

Service ouvert
du lundi au vendredi
de 8h à 19h sur rendez-vous
21 avenue Eugène Gazeau - 60300 Senlis
Contacter le 06.78.15.62.99
contact@jardindenfance.com

6) les micro-crèches

A pas d'ourson - Chamant

Deux micro-crèches À PAS D'OURSON 7 et À PAS D'OURSON 8, ouvertes depuis avril 2026, accueillent chacune jusqu'à 12 enfants âgés de 10 semaines à 4 ans dans un environnement sécurisant, chaleureux et adapté au développement des jeunes enfants.

Les structures permettent un accompagnement individualisé de chaque enfant, dans le respect de son rythme, de ses besoins et de sa personnalité.

Chaque jour, l'équipe de professionnels de la petite enfance veille à offrir aux enfants :

- un cadre rassurant et bienveillant
- des ateliers d'éveil adaptés à chaque âge
- un accompagnement favorisant l'autonomie et la confiance en soi
- des moments de découverte, de jeux et de partage
- une relation de confiance avec les familles

Parce que les premières années de vie sont essentielles, tout est mis en œuvre pour que chaque enfant grandisse, s'épanouisse et découvre le monde à son rythme.

Une solution de garde accessible aux familles

Les micro-crèches À PAS D'OURSON fonctionnent selon le mode PAJE de la CAF, permettant aux familles de bénéficier du Complément de libre choix du mode de garde (CMG) et de réduire significativement le coût de la garde.

Un réseau reconnu dans l'Oise

Le groupe À PAS D'OURSON accompagne les familles depuis 2015 et dispose aujourd'hui de plusieurs micro-crèches dans l'Oise, accueillant chaque année de nombreux enfants dans des structures dédiées au bien-être et à l'épanouissement des tout-petits.



Service ouvert
du lundi au vendredi
de 7h30 à 19h

5350 Avenue du Poteau - 60300 Chamant
Contacter le 03 74 47 43 18
secretariatapasdourson@gmail.com

Les petits petons- Pontarmé

La micro-crèche de Pontarmé, ouverte en septembre 2019, peut accueillir jusqu'à 11 enfants de moins de 3 ans.

La structure est ouverte du lundi au vendredi de 7h30 à 19h et est accessible à tous.

Elle est idéalement située sur le grand axe de passage qui traverse Pontarmé et bénéficie d'un parking.



Service ouvert
du lundi au vendredi
de 7h30 à 19h sur rendez-vous
82 grande Rue - res du Moulin -
60520 Pontarmé
Contacter le 06.52.50.17.79

7) La Maison d'assistantes maternelles (MAM)

La MAM Nid'éveil - Chamant

C'est une Maison d'Assistantes Maternelles qui regroupe quatre assistantes maternelles, pouvant accueillir jusqu'à seize enfants, de 3 mois jusqu'à leur entrée à l'école.

Les valeurs éducatives : le vivre-ensemble, l'éco-responsabilité, l'individualisation de l'accueil et le travail en équipe.

La structure est ouverte du lundi au vendredi, de 7 h 30 à 18 h 30.

Service ouvert
du lundi au vendredi
de 7h30 à 18h30 sur rendez-vous
7 rue Eugène Odent - 60300 Chamant
lamam.nideveil@gmail.com



8) Le service de garde à domicile



L'agence Family Sphere de l'Oise, située à Senlis à deux pas du centre historique, propose des services de prestation de garde d'enfants à domicile sur toutes les communes du Sud-Est de l'Oise.

L'agence de Senlis est certifiée depuis janvier 2012.

Ses prestations s'adressent aussi bien aux enfants de moins de 3 ans qu'aux enfants scolarisés pour lesquels elle peut assurer, en complément de la garde d'enfants à domicile :

- la sortie d'école,
- du baby-sitting ponctuel,
- une aide aux devoirs,
- un accompagnement à des activités extrascolaires le mercredi.



Service ouvert
du lundi au vendredi
de 9h30 à 12h30
et de 14h à 18h

Le bureau administratif est situé :
5 av. du général de Gaulle - 60300 Senlis

contacter le 03.44.58.20.60
contact.senlis.60@family-sphere.fr